

1 PLAN DU REZ-DE-CHAUSSÉE
1/8" = 1'-0"

NOTES

- 1 - TOUTES LES PORTES TRAVERSANT UNE CLOISON COUPE-FEU DE 1H DOIT ÊTRE MUNE D'UN DAP DE 45 MIN.
- 2 - PRÉVOIR UN FOND DE CLOISURE SUR LES MURS DERRIÈRE LES LABOS DANS LES SALLES DE BAIN.
- 3 - TOUTES CLOISONS SAUF INDICATION CONTRAIRE SONT DE TYPE C-1.

LÉGENDE

- TYPE DE MUR (VOIR TABLEAU DE COMPOSITION)
- TOILETTE UNIVERSELLE
- LAVABO
- AIRE DE MANŒUVRE POUR HANDICAPÉ
- ÉCLAIRAGE MURAL TYPIQUE (VOIR PLAN ÉLECTRIQUE)
- PUSBARD / PORTE DE RETENUE 1H X 1H X 24" POUR PORTE DE GARAGE
- ÉCHELLE POUR ACCÈS AU TOIT
- BOLLARD DE PROTECTION
- CLOISONS AYANT UNE DÉPENSEUR COUPE-FEU DE 1 HEURE (VOIR PLAN DES PORCEMENTS AVEC DES ENSEMBLES COUPE-FEU CORRÉLÉS)
- CLOISONS HORS MANDAT. EMPLACEMENT À DÉTERMINER LA TÈNEMENT (CLOISONS TYPES C-2)

NO.	DESCRIPTION	DATE
01		
02		
03		
04	POUR CONSTRUCTION	2023-04-01
05	POUR PERMIS	2023-04-01
06	POUR DÉCROQUIS	2023-11-30
07	POUR DÉCROQUIS	2023-09-15
08	POUR DÉCROQUIS	2023-05-01

REGISTRE D'ENJEUX

NOTE

REGARDEZ

INDUSTRIEL LACHUTE
RUE LOWE

MAIRIE DE QUÉBEC
ARCHITECTE

Le présent document est une propriété de CAD, et son utilisation est strictement réservée à l'usage pour lequel il a été conçu. Toute réimpression ou utilisation non autorisée sans la permission écrite de l'architecte est formellement interdite. Toute violation de ces conditions sera poursuivie devant les tribunaux et sera punie de toutes les sanctions prévues par la loi. Toute reproduction ou utilisation non autorisée sans la permission écrite de l'architecte est formellement interdite.

Le présent document est une propriété de CAD, et son utilisation est strictement réservée à l'usage pour lequel il a été conçu. Toute réimpression ou utilisation non autorisée sans la permission écrite de l'architecte est formellement interdite. Toute violation de ces conditions sera poursuivie devant les tribunaux et sera punie de toutes les sanctions prévues par la loi. Toute reproduction ou utilisation non autorisée sans la permission écrite de l'architecte est formellement interdite.

ACIER DU MOULIN

ACIER DU MOULIN

100, rue Saint-Jacques
 St-Basile-de-Montarville, QC J2V 8R4
 Tél. 514 352 2727

PLAN DU REZ-DE-CHAUSSÉE

DATE	MOIS/ANNÉE 2023	DESIGNER	FAB	D.S.
ÉCHELLE	INDOJET	LIBRE	PROJ.	SEAL
PROJET NO.		DESIGN NO.		

P21-017 A101

15		
14		
13		
12		
11		
10		
09		
08		
07		
06		
05		
04	POUR CONSTRUCTION	2024-04
03	POUR PERMIS	2023-12-01
02	POUR DÉCOUPEUR	2023-11-30
01	POUR DÉCOUPEUR	2023-09-21
00	POUR DÉCOUPEUR	2023-05-31
NO.	DESCRIPTION	DATE

REGISTRE DES CHANGEMENTS

NOTE

SCALA



INDUSTRIEL LACHUTE
RUE LOWE

Le présent document est une propriété de C.A.D. et doit être traité en tant que document confidentiel et réservé à l'usage exclusif de l'architecte. Toute réimpression ou utilisation non autorisée sans la permission écrite de l'architecte est formellement interdite. Toute violation de cette interdiction sera poursuivie devant les tribunaux et pourra être punie de dommages pécuniaires et de dommages moraux. Ce plan ne doit servir à la construction que s'il est mentionné dans le permis de construction et s'il est mentionné dans le permis de construction.

PROJET

PROJET

PROJET

PROJET

PROJET

PROJET

PROJET

PROJET

PROJET

PROJET

PROJET

PROJET

PROJET

PROJET

PROJET

PROJET

PROJET

PROJET

PROJET

PROJET

PROJET

PROJET

PROJET

PROJET

PROJET

PROJET

PROJET

PROJET

PROJET

PROJET

PROJET

PROJET

PROJET

PROJET

PROJET

PROJET

PROJET

PROJET

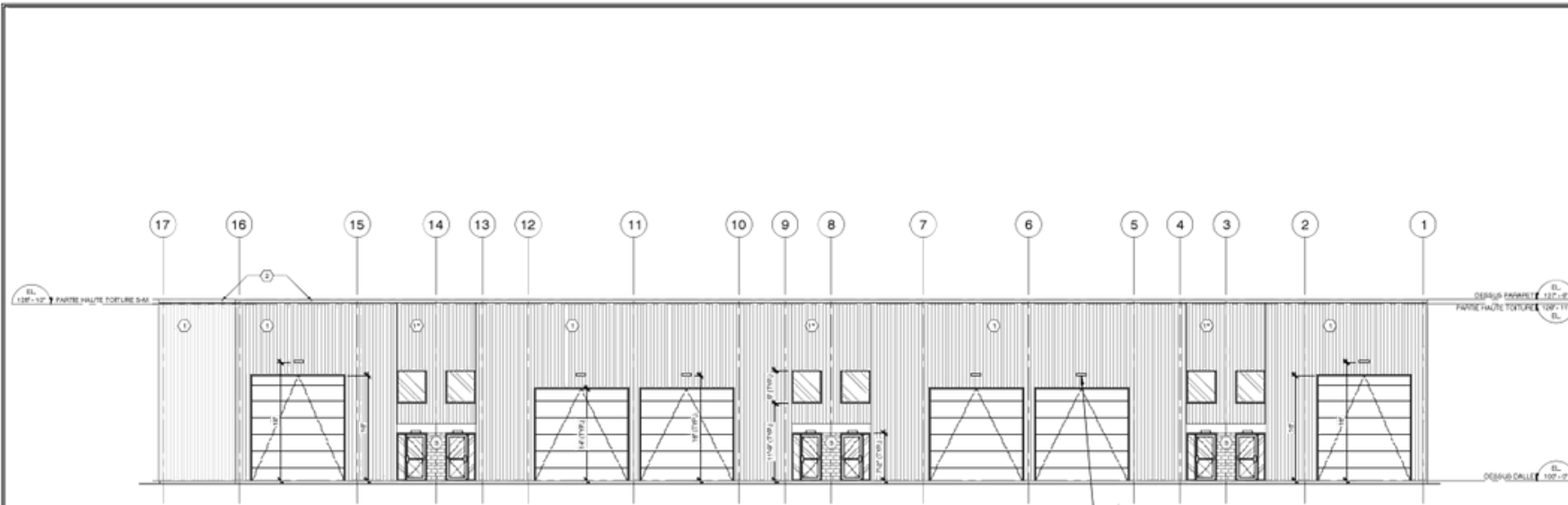

1 ÉLÉVATION LATÉRALE GAUCHE
1/8" = 1'-0"

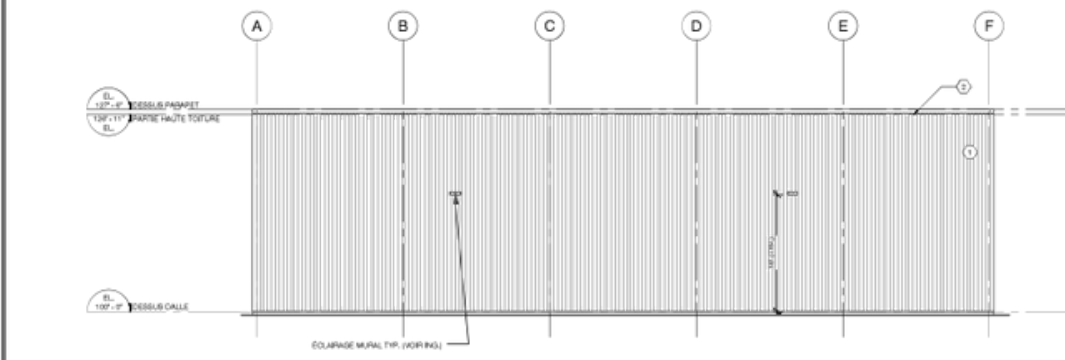

2 ÉLÉVATION ARRIÈRE
1/8" = 1'-0"

LÉGENDE DES MATÉRIEL

- ① TOILE COULEUR: GRIS PIERRE
- ② TOILE COULEUR: BLANC PUR
- ③ SOLIN MÉTAL COULEUR S'ADAPTANT AU REVÊTEMENT #1
- ④ REVÊTEMENT DE MAÇONNERIE (GRIS PÂLE)
- V.C. VERRE CLAIR

NOTES GÉNÉRALES

- VOIR LES PLANS D'ÉLECTRICITÉ POUR LA SPÉCIFICATION DES LUMIÈRES EXTÉRIEURES.

ÉLÉVATIONS

DATE: MONTÉE 2024	DESIGNER: F.A.B.	D.S.
SCHEMATA: INDUSTRIEL	LENGUE: FRA.	SCALE: 1/8" = 1'-0"

PROJET NO: P21-017	DESIGN NO: A301
--------------------	-----------------

PROJET

PROJET

PROJET

PROJET

15		
14		
13		
12		
11		
10		
09		
08		
07		
06		
05		
04	POUR CONSTRUCTION	2024-04
03	POUR PERMIS	2024-03
02	POUR DÉCOUPEUR	2024-11-30
01	POUR DÉCOUPEUR	2024-09-24
00	POUR DÉCOUPEUR	2024-04-10
NO.	DESCRIPTION	DATE
REGISTRE DES REVISIONS		

NOTE

SCALA

INDUSTRIEL LACHUTE
RUE LOWE

PROJET

Le présent document est une œuvre de C.A.D. selon les lois en vigueur. Toute réimpression ou utilisation non autorisée sans la permission écrite de l'auteur est formellement interdite. Toute réimpression ou utilisation non autorisée sans la permission écrite de l'auteur est formellement interdite.

Si vous avez des questions ou des commentaires, veuillez contacter l'auteur par courriel à l'adresse suivante: info@archd.com

Copyright © 2024 AD Architecte Duquette. Tous droits réservés.

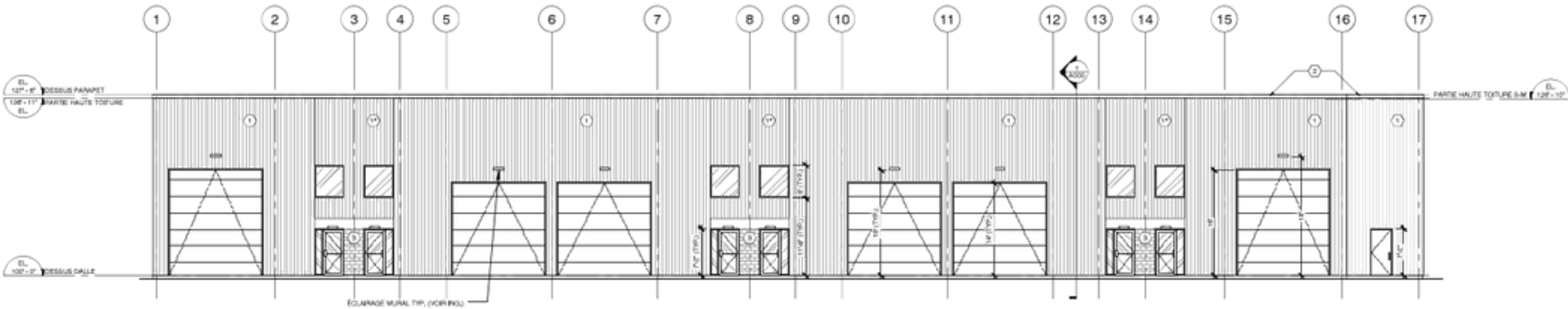

1 ÉLÉVATION LATÉRALE DROITE
1/8" = 1'-0"

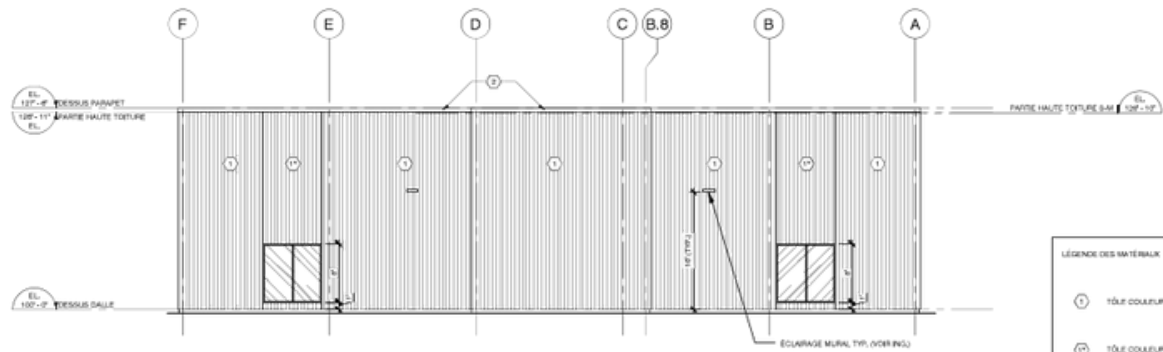

2 ÉLÉVATION AVANT (SUR RUE)
1/8" = 1'-0"

- LEGENDE DES MATERIAUX
- ① TÔLE COULEUR: GRIS PERRE
 - ② TÔLE COULEUR: BLANC PUR
 - ③ SOLIN PROFOND COULEUR APPARENTANT AU REVÊTEMENT #1
 - ④ REVÊTEMENT DE MAÇONNERIE (GRIS PÂLE)
 - V.C. VERRE CLAIR

NOTES GÉNÉRALES

- VOIR LES PLANS D'ÉLECTRICITÉ POUR LA SPÉCIFICATION DES LAMPAIRES EXTÉRIEURES.

ACIER DU MOULIN

ACIER DU MOULIN
14, Avenue 1000, Saint-Basile-de-Montarville, QC J2V 6R4
Tél: 514 352 2727

ÉLÉVATIONS

DATE	MODIFIÉ PAR	DESIGNÉ PAR	D.S.
SCHEMATA	INDOJET	VERRE FINE	SEAL
PROJET NO.	DESIGNÉ		

P21-017 A302