

NOTE (S)
LES TRAVAUX DEVONT ETRE CONFORMES AUX CODES ET REGLES DE L'ART. L'ENTREPRENEUR ET LE FABRICANT DEVONT VERIFIER LES DIMENSIONS AVANT EXECUTION.
WORK MUST BE CONFORM TO CODES AND STANDARD PRACTICE. CONTRACTOR AND MANUFACTURER MUST VERIFY ALL DIMENSIONS BEFORE EXECUTION.

APPROBATION
 DÉBUTER PRODUCTION TEL QUEL
 DÉBUTER PRODUCTION AVEC MODIFICATIONS INSCRITES
 FAIRE CORRECTIONS ET RESOUMETTRE
 APPROUVÉ PAR _____ DATE _____

DATE Expédié le 2 2 OCT. 1992

REVISIONS

CODE	DATE	DESCRIPTION	PAR/BY

ESTCO INC.
BATIMENT D'ACIER

PROJET/PROJECT
CENTRE D'OUTILLAGE
KUBOTA
(Blainville)

PLAN
ARCHITECTURE

DESSINE PAR/DRAW BY
C.B.

DETAILLER PAR/DETAILED BY

#PROJET/#PROJECT 4805 DATE 92/09/29

ECHELLE/SCALE 1/75 PAGE 1

LÉGENDE

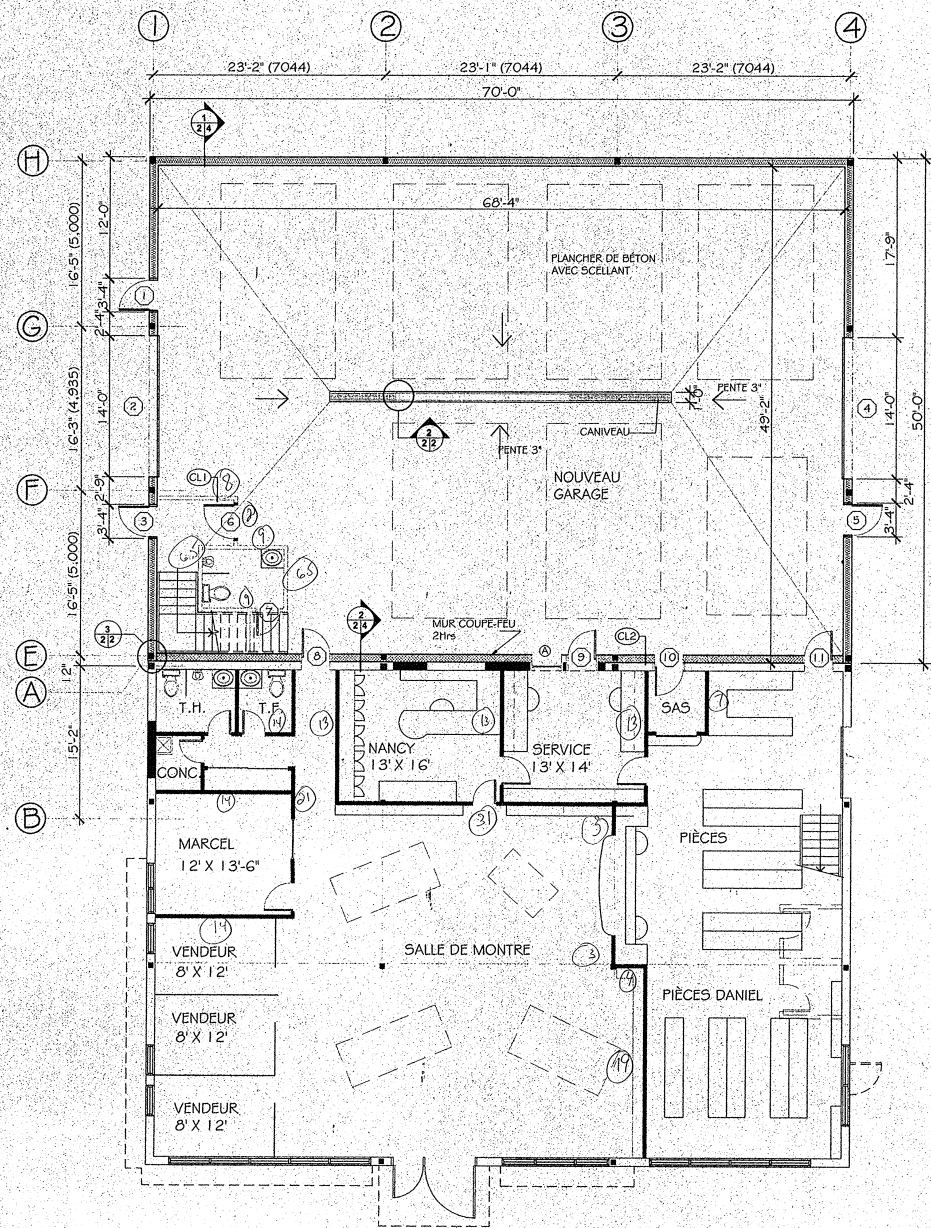

PLAN DU REZ-DE-CHAUSSÉE

ÉCHELLE: 1/80"=1'-0"

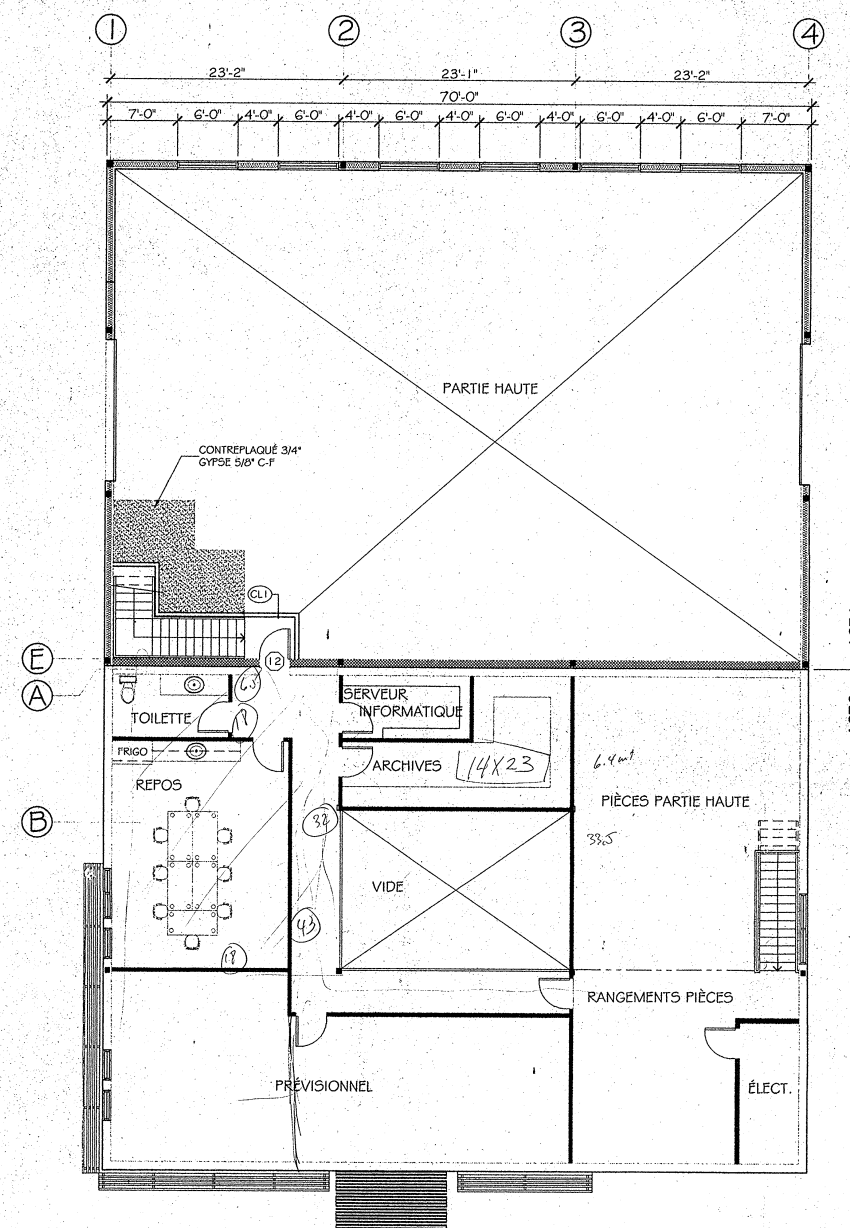

PLAN DE LA MEZZANINE

ÉCHELLE: 1/80"=1'-0"

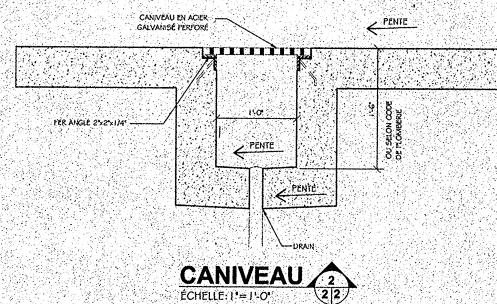

CANIVEAU

ÉCHELLE: 1"=1'-0"

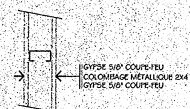

CLOISON TYPE CL1

CLOISON TYPE

ÉCHELLE: 1"=1'-0"

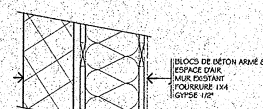

CLOISON TYPE CL2

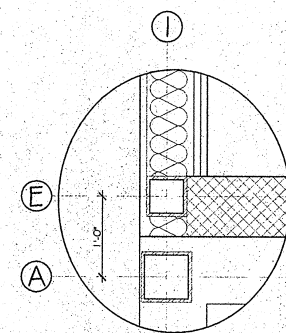

DÉTAIL TYPE

ÉCHELLE: 1"=1'-0"

AVANT DE COMMENCER LES TRAVAUX L'ENTREPRENEUR GÉNÉRAL DOIT VÉRIFIER LES MESURES ET OBTENIR L'AUTORISATION DE L'ARCHITECTE POUR TOUTE MODIFICATION.

3	SOUSSION	L.P., E.L. 10-09-04
2	COORDINATION AVEC ING.	L.P., E.L. 07-09-04
1	BLOCCAGE DES PLANS	L.P., E.L. 12-07-04
NO.	REVISION	INIT. DATE

LAURIER PARENT ARCHITECTE
 507, 35 AVENUE
 VAL-D'OR (QUÉB) J9P-1T2
 TEL: (514) 434-8766
 FAX: (514) 824-5556
 EMAIL: lp@laurierparent.com



PROJET:
**AGRANDISSEMENT
 ATELIER**

PROPRIÉTAIRE:
**CENTRE KUBOTA
 DES LAURENTIDES
 VILLE DE MIRABEL (QUÉBEC)**

DESIGN:
**PLAN DU REZ-DE-CHAUSSÉE
 PLAN DE LA MEZZANINE
 DÉTAILS TYPE**

DATE: 12-07-2004
 CONQU PAR: L.P.

DESIGNÉ PAR: L.P., M.F., E.L.
 VÉRIFIÉE PAR: L.P.

NO: 24-103
 FEUILLE: 2/5

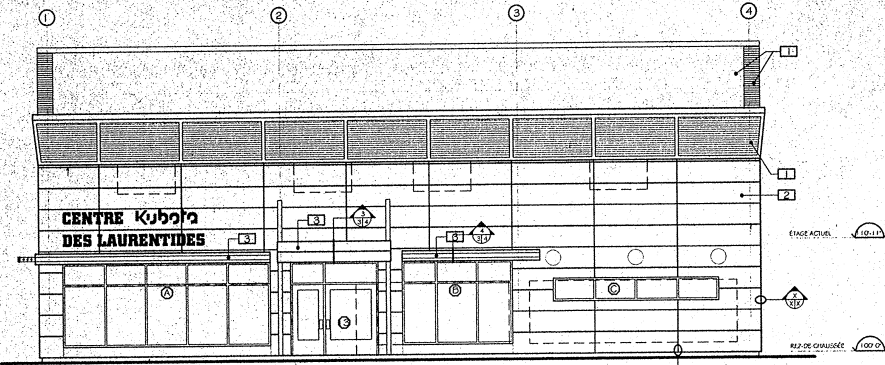

FAÇADE AVANT
ÉCHELLE: 1/8"=1'-0"

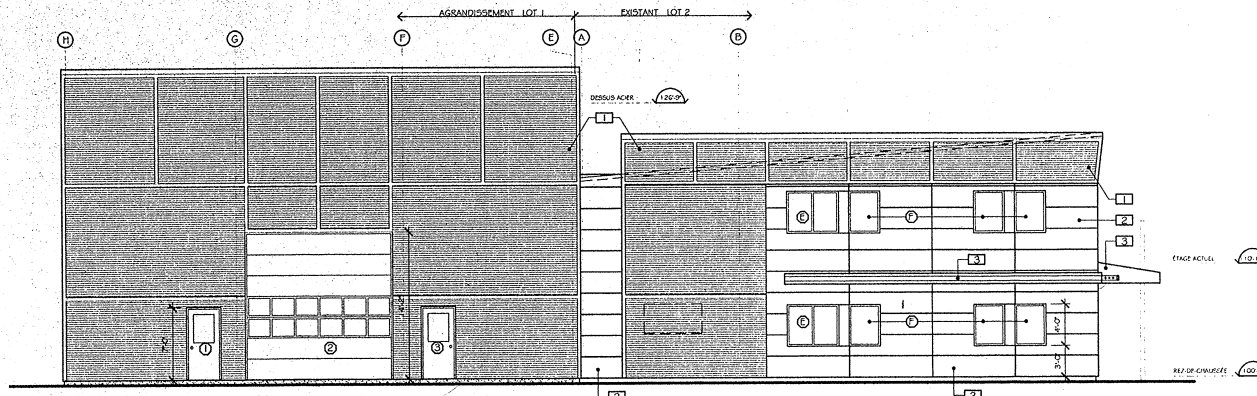

FAÇADE GAUCHE
ÉCHELLE: 1/8"=1'-0"

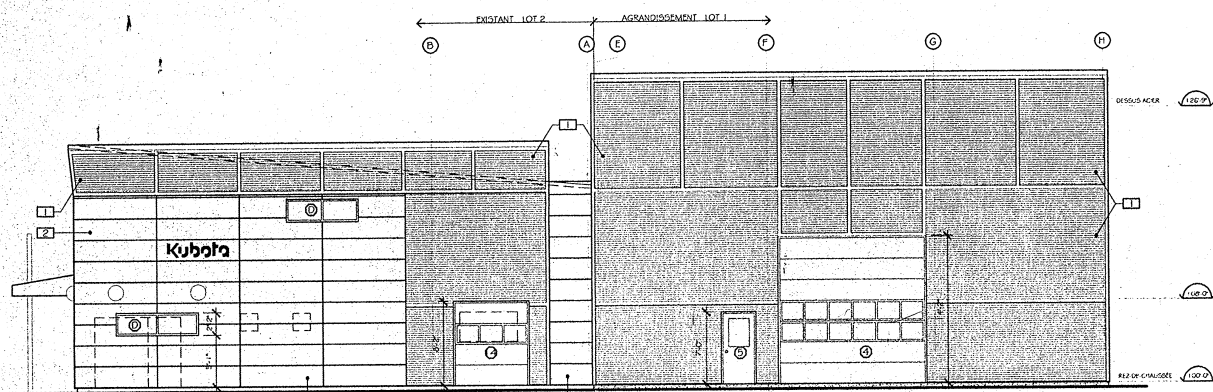

FAÇADE DROITE
ÉCHELLE: 1/8"=1'-0"

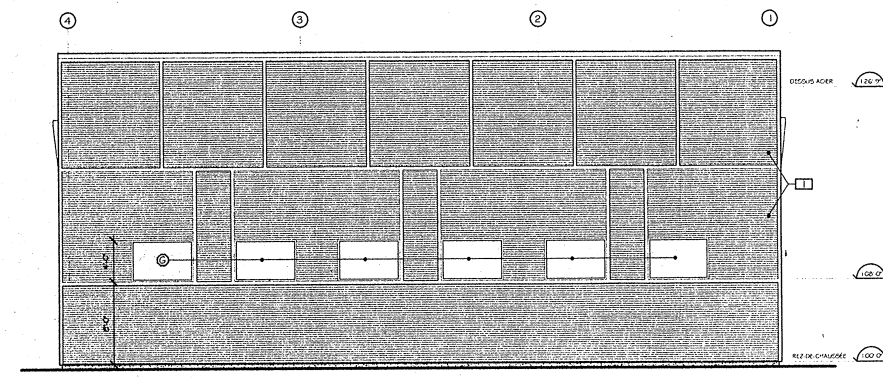

FAÇADE ARRIÈRE
ÉCHELLE: 1/8"=1'-0"

LÉGENDE

FINIS EXTÉRIEURES

- 1 TÔLE CORRUGUÉE de Vicwest GALVANISÉE
- 2 PANNEAU DE BOIS NATUREL 10 mm Baq+ de PRODEMA cie
- 3 PROTECTION # ACIER GALVANISÉE
- (X) TYPE DE PORTE # FENÊTRE

AVANT DE COMMENCER LES TRAVAUX L'ENTREPRENEUR GÉNÉRAL DEVRA VÉRIFIER LES MESURES ET OBTENIR L'AUTORISATION DE L'ARCHITECTE POUR TOUTE MODIFICATION.

3	SOUSSION	I.P., E.L.	10-09-04
2	COORDINATION AVEC ING.	I.P., E.L.	07-09-04
1	BLOCAGE DES PLANS	I.P., E.L.	12-07-04
NO.	REVISION	INIT.	DATE

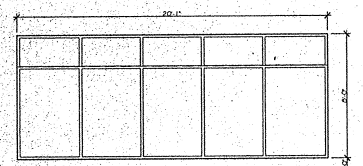

TYPE A
CADRE EN ALUMINIUM ISOLÉ NATUREL
TEL LA SÉRIE 55 DE ALUMICO
VERRE SCÉLLÉ TREMPÉ 5mm
REGOUS 1

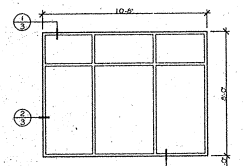

TYPE B
VOIR TYPE A
VERRE SCÉLLÉ
REGOUS 1

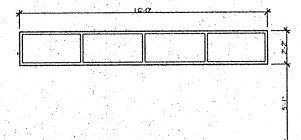

TYPE C
VOIR TYPE A
VERRE SCÉLLÉ
REGOUS 1

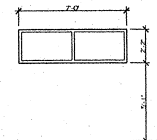

TYPE D
VOIR TYPE A
VERRE SCÉLLÉ
REGOUS 2

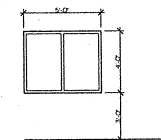

TYPE E
VOIR TYPE A
VERRE SCÉLLÉ
REGOUS 2

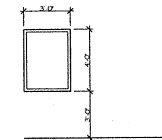

TYPE F
VOIR TYPE A
VERRE SCÉLLÉ
REGOUS 6

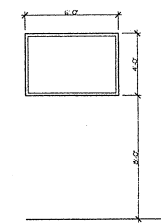

TYPE G
VOIR TYPE A
VERRE SCÉLLÉ
REGOUS 6

CÉDULE DE FENÊTRES
ÉCHELLE: 3/16"=1'-0"

← LOT 2 LOT 1 →

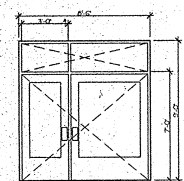

TYPE 3
PORTE # CADRE ISOLÉE EN ALUMINIUM NATUREL
PORTE SÉRIE 5000
VERRE SCÉLLÉ TREMPÉ
MPOSTRE (ANCHOVRES)
4 CHARNIÈRES PAR PORTE
SEUIL EN ALUMINIUM
LOT 2

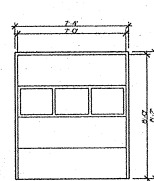

TYPE 4
VOIR TYPE 3
LOT 2

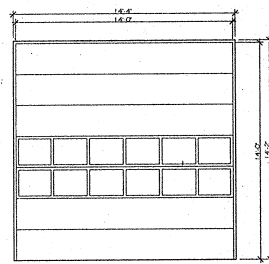

TYPE 2, 4
CADRE EN ACIER
PORTE EN ACIER ISOLÉ R-14.5
VERRE SCÉLLÉ
PORTE ÉLECTRIQUE AVEC
CONTRÔLE MANUEL
LOT 1

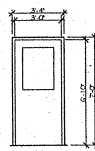

TYPE 1, 3, 5
CADRE EN ACIER CAL. 18 AVEC BRIS THERMIQUE
PORTE EN ACIER ISOLÉE
VERRE SCÉLLÉ
BARRE PANIQUE # FERMÉ PORTE
CHARNIÈRES # SERRURES COMMERCIALES
LOT 1

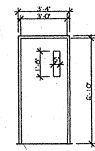

TYPE 6, 2
CADRE EN ACIER CAL. 18
PORTE EN ACIER
PORTE # 6 COUPE-FEU 11h
PORTE # 2 COUPE-FEU 1 1/2 Hrs
VERRE SCÉLLÉ
BARRE PANIQUE # FERMÉ PORTE
CHARNIÈRES
LOT 1

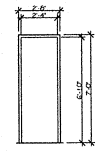

TYPE 7
CADRE EN ACIER
PORTE EN BOIS
ÂME FLENE 1 3/4"
LOT 1

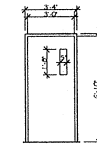

TYPE 8, 9, 10, 11
CADRE EN ACIER CAL. 18
PORTE EN ACIER
COUPE-FEU 1 1/2 Hrs
CHARNIÈRES # FERMÉ PORTE
SERRURES COMMERCIALES
LOT 1

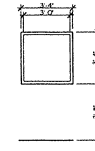

TYPE A
VERRE BROCHÉ, SCÉLLÉ
CADRE EN ACIER CAL. 18

CLOISON VITRÉE
ÉCHELLE: 3/16"=1'-0"

CÉDULE DE PORTES
ÉCHELLE: 3/16"=1'-0"

LAURIER PARENT ARCHITECTE
257, 32 AVENUE
VAL-D'OR (QUÉBEC) J5P-1T2
TEL: (819) 824-9766
FAX: (819) 824-5556
EMAIL: lp.a@ca.mvs.on.qc.ca

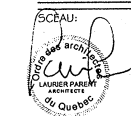

PROJET:
AGRANDISSEMENT
ATELIER

PROPRIÉTAIRE:
CENTRE KUBOTA
DES LAURENTIDES
VILLE DE MIRABEL (QUÉBEC)

DÉSSIN:
ÉLÉVATIONS
CÉDULE DE FENÊTRES #
CÉDULE DE PORTES

DATE:	12-07-2004	CONÇU PAR:	L.P.
DÉSSINÉ PAR:	L.P., M.F., E.L.	VÉRIFIÉ PAR:	L.P.
NO.:	24-103	FEUILLE:	3/5