

RÈGLEMENTATION APPLICABLE

CODE NATIONAL DU BATIMENT 1995 (MODIFIÉ QUÉBEC)

USAGE : F-3 P-2 + D
 SUPERFICIE : 2212 m²
 NOMBRE D'ÉTAGE : 1
 NOMBRE DE RUE : 2
 CIRCULEURS AUTOMATIQUES : 301 (100%)
 ARTICLE APPLICABLE : 3.2.2.12

LOI SUR L'ÉCONOMIE DE L'ÉNERGIE

ZONE : D

BUREAUX (CHAP. 5)	RSI	R
MURS	3.5	19.8
TOIT	9.0	17.0
PERIMÈTRE FONDATIONS	1.3	7.4
USINE (CHAP. 4)	RSI	R
MURS	4.0	22.7
TOIT	9.3	19.9
PERIMÈTRE FONDATIONS	1.7	9.6

Voir lettre architecte datée du 22/10/04

LOT 3 081 357

SUPERFICIES:	pi ²	m ²
TERRAIN:	132 000	12 345
BÂTIMENT:	17 694	1 644
% D'OCCUPATION AU SOL:	13.3%	

STATIONNEMENT VS SUPERFICIES

BUREAUX:	3 228pi ² (800m ²)	8
1 CASE / 40m ²		
USINE:	14 466pi ² (1 344m ²)	14
1 CASE / 100m ²		
TOTAL REQUIS		22

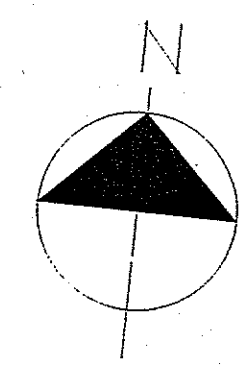
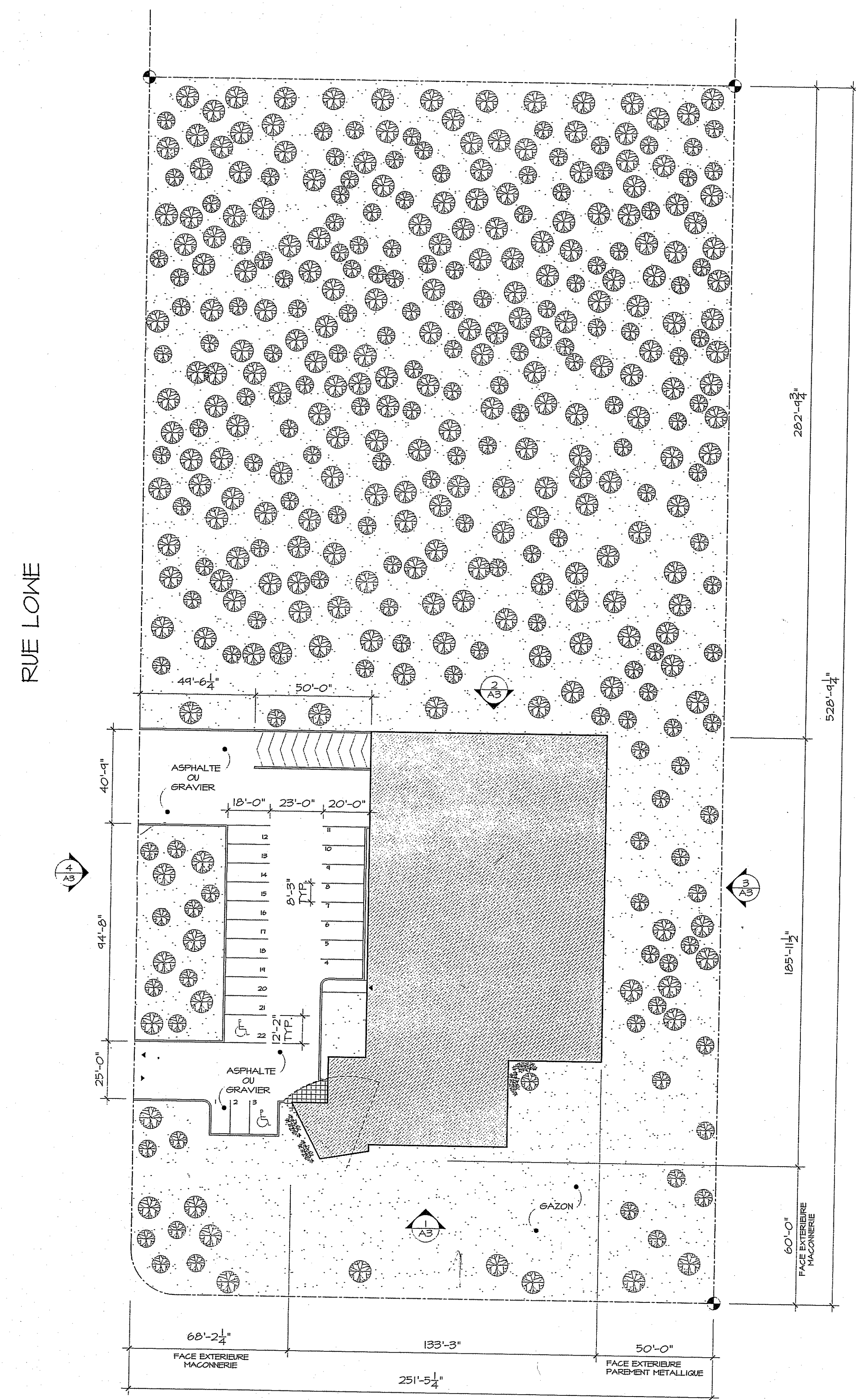

VILLE DE LACHUTE
 Service de l'urbanisme
 Permis no 2004-0751
 Demanda no 2004-0765
 Approuvé par [Signature]
 Date 27/12/04

07	MODIFICATIONS, GUA	29-09-04	IR
06	REVISION GENERALE	24-09-04	IR
05	EMIS POUR CONSTRUCTION	17-09-04	IR
04	EMIS POUR DEMANDE DE PERMIS	25-02-04	IR
03	EMIS POUR COORDINATION	17-02-04	IR
02	EMIS POUR COORDINATION	30-01-04	IR
01	EMIS POUR COORDINATION	23-01-04	IR
NO	MODIFICATIONS	DATE	PAR

MICHELLE DÉCARY ARCHITECTE
 461, BOULEVARD ST-JOSEPH
 SUITE 218
 SAINTE-JULIE (QUÉBEC)
 J3E 1K8
 TEL: (450) 422-3162 / FAX: (450) 422-3445

STRUCTURES DES
 625, rue Todd, Suite 100, Lachute (Québec), J8H 4L3
 Téléphone: (450) 566-0246 Fax: (450) 562-9563
 E-mail: des@des-structures.com Licence R.B.Q. 2956-5546-07
 CERTIFIÉ: CWB CSA W47,1 DIVISION 2,1

PROJET: NOUVELLE USINE
 765, RUE CRISTINI
 LACHUTE

TITRE DU DESSIN:
 IMPLANTATION

SCÉAU: [Signature]
 DÉSSINÉ PAR: I.R.
 VÉRIFIÉ PAR: M.D.
 DATE: JANVIER 2004
 ÉCHELLE: 1/32"=1'-0"

NO DESSIN: 303A1016.dwg
 DOSSIER: 03303 NO FEUILLE: AI

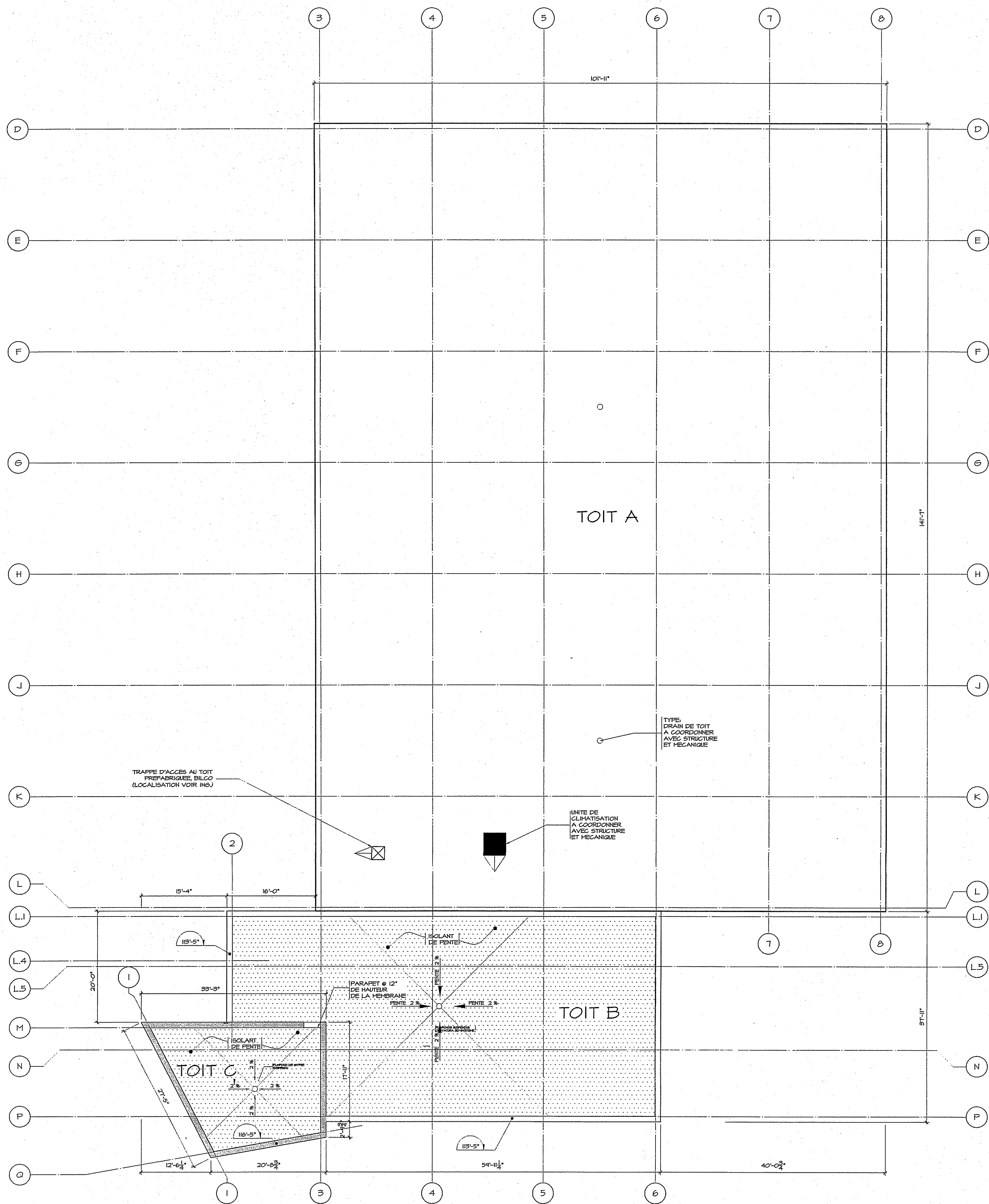

1 PLAN DU TOIT

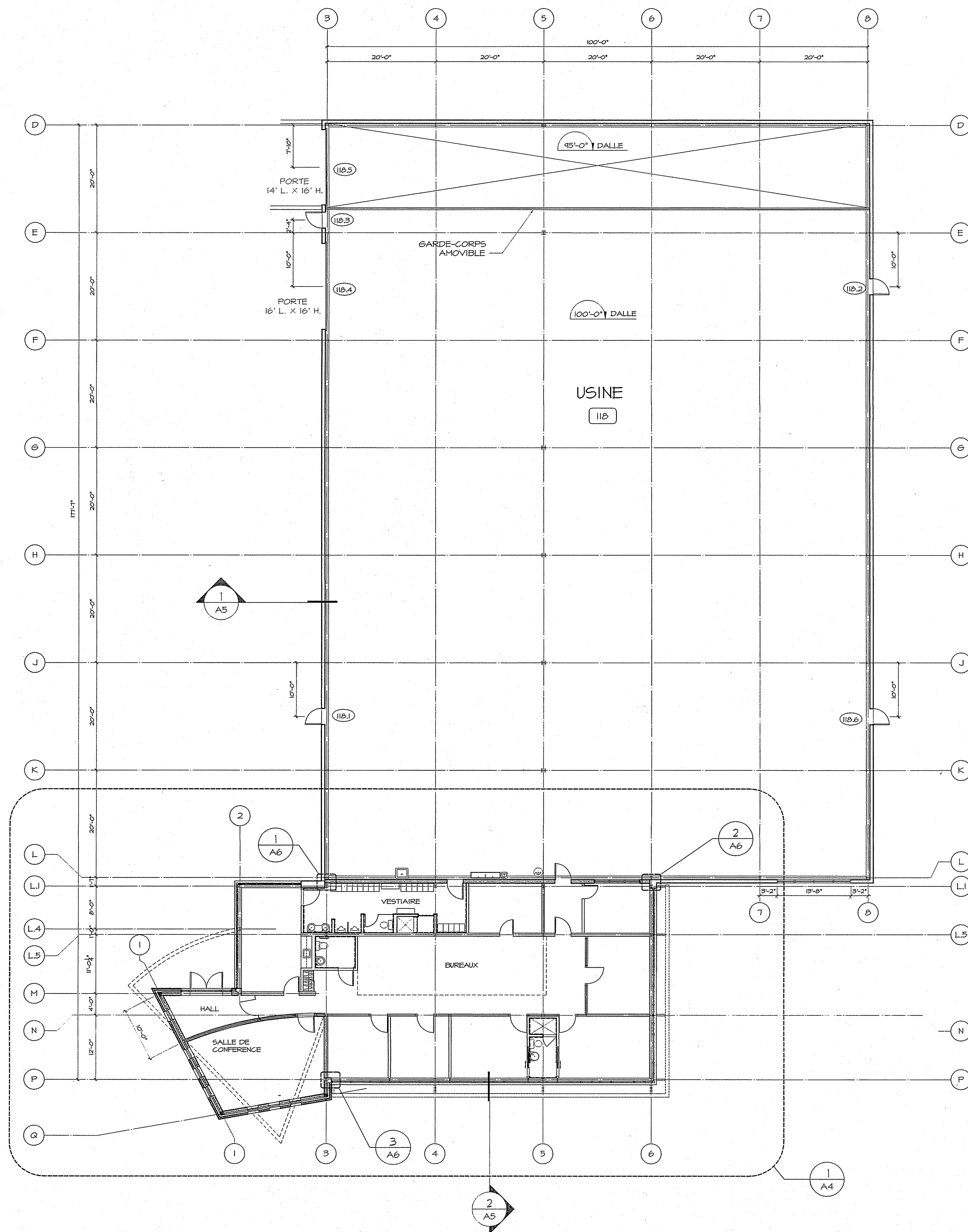

2 PLAN DU REZ-DE-CHAUSSEE

NO	MODIFICATIONS	DATE	PAR
01	MODIFICATIONS, GMAI	24-09-04	IR
06	REVISION GENERALE	24-09-04	IR
08	EMIS POUR CONSTRUCTION	17-09-04	IR
04	EMIS POUR DEMANDE DE PERMIS	25-02-04	IR
05	EMIS POUR COORDINATION	17-02-04	IR
02	EMIS POUR COORDINATION	30-01-04	IR
01	EMIS POUR COORDINATION	23-01-04	IR
NO	MODIFICATIONS	DATE	PAR

M MICHELLE DÉCARY
ARCHITECTE
461, BOULEVARD ST-JOSEPH
SUITE 218
SAINTE-JULIE (QUEBEC)
J3E 1K8
TEL: (450) 422-3162 / FAX: (450) 422-3995

CLIENT
STRUCTURES
D#S
625, rue Todd, Suite 100, Lachute (Québec), J8H 4L3
Téléphone: (450) 566-0246 Fax: (450) 562-9563
E-mail: des@des-ars.com Licence R.B.Q. 7956-5546-07
CERTIFIÉ CWB CSA W47,1 DIVISION 2,1

PROJET
NOUVELLE USINE
765, RUE CRISTINI
LACHUTE

TITRE DU DESSIN
PLAN DU TOIT
PLAN DU REZ-DE-CHAUSSEE

DESIGNER
MICHELLE DÉCARY
ARCHITECTE

DESSINÉ PAR
I.R.

VÉRIFIÉ PAR
M.D.

DATE
JANVIER 2004

ÉCHELLE
3/32"=1'-0"

NO DESSIN : 303AX015.dwg
DOSSIER : 03303
NO FEUILLE : A2/10

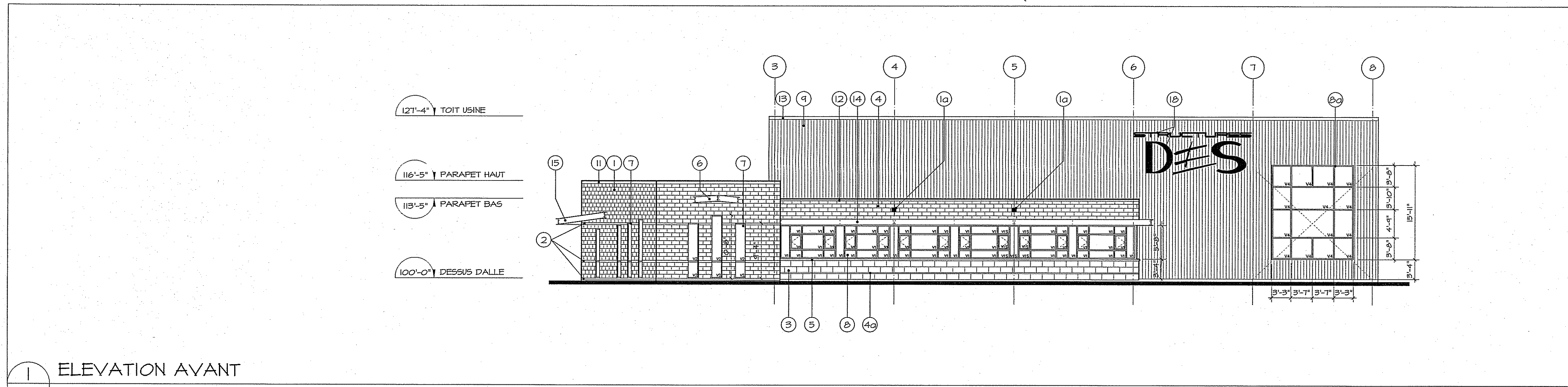

1 ELEVATION AVANT

A3

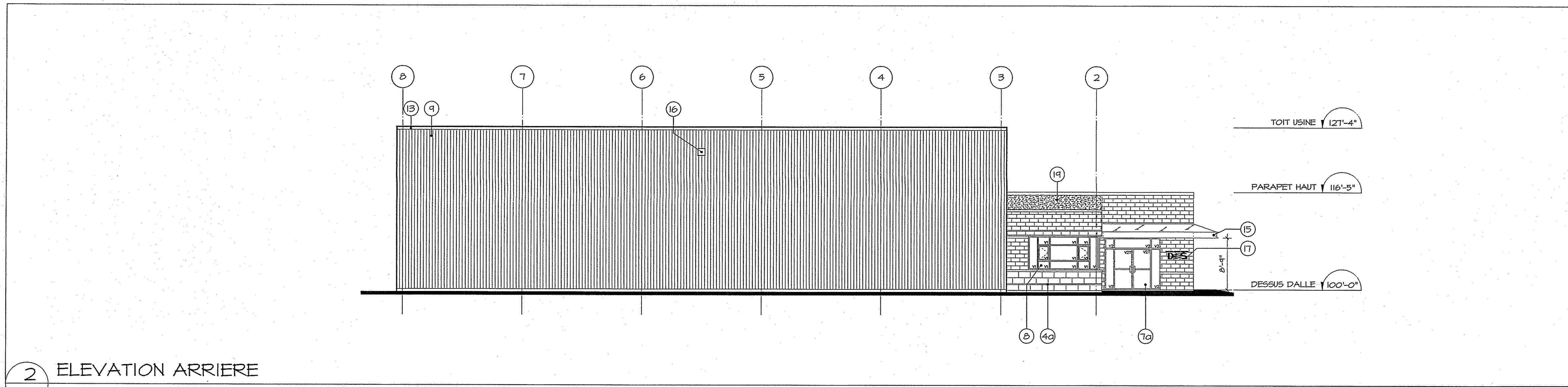

2 ELEVATION ARRIERE

A3

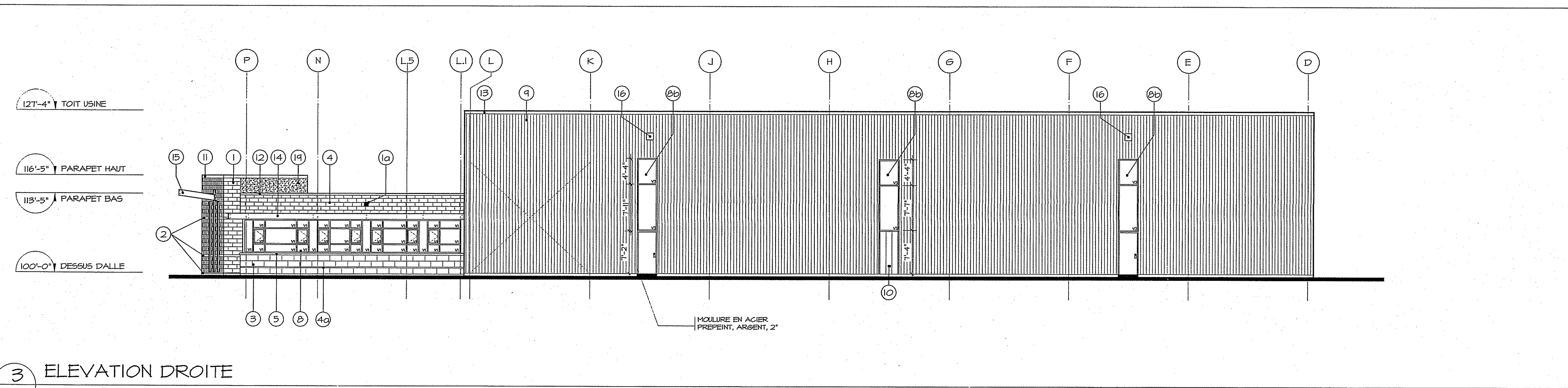

3 ELEVATION DROITE

A3

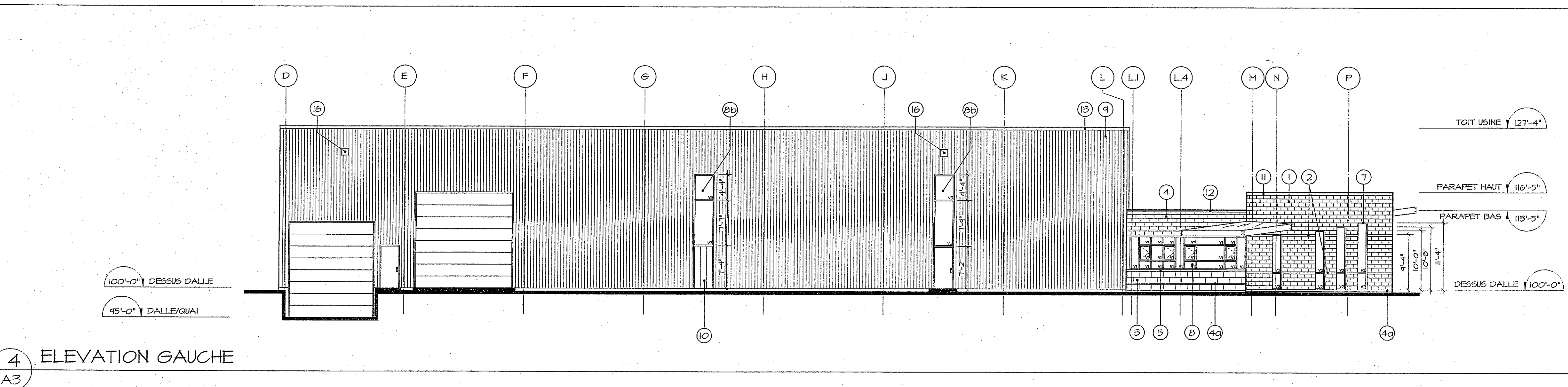

4 ELEVATION GAUCHE

A3

LEGENDE

- 1 BLOC ARCHITECTURAL NOBLE DE PERMACON FIN ROCAF
COULEUR: CHARBON
DIMENSIONS: 10(prof.)x20x40 cm
COULEUR DES JOINTS DE MORTIER: BETOMIX PLUS IM-BAA
- 10 BLOC ARCHITECTURAL NOBLE DE PERMACON FIN ROCAF
COULEUR: CHARBON
DIMENSIONS: 10(prof.)x20x20 cm
- 2 BLOC ARCHITECTURAL NOBLE DE PERMACON FIN MEUBLE
COULEUR: CHARBON
DIMENSIONS: 10(prof.)x10x40 cm
COULEUR DES JOINTS DE MORTIER: BETOMIX PLUS IM-BAA
- 3 PIERRE VERSAILLES DE PERMACON
COULEUR: GRIS CALCAIRE FIN ROCAF
DIMENSIONS: PIERRE 600/300
COULEUR DES JOINTS DE MORTIER: NATUREL
- 4 PIERRE VERSAILLES DE PERMACON
COULEUR: GRIS CALCAIRE FIN MEUBLE
DIMENSIONS: PIERRE 600/300
COULEUR DES JOINTS DE MORTIER: NATUREL
- 10 PIERRE VERSAILLES DE PERMACON
COULEUR: GRIS CALCAIRE FIN MEUBLE
DIMENSIONS: BRIGUE 400/50
- 5 PIERRE A PARAMENT SEMI-CIRCULAIRE DE PERMACON
COULEUR: GRIS CALCAIRE ALPIN
- 6 *H EN ACIER PEINT
- 7 FENETRE ALUMINIUM ANODISE
COULEUR: NOIR, A4D PREVOST (VOIR DEVIS)
VERRE: TEL. QUINQUAGE
- 10 MUR RIDEAU ALUMINIUM ANODISE
COULEUR: CLAIR, A4D PREVOST (VOIR DEVIS)
VERRE: TEL. QUINQUAGE
- 9 PAREMENT METALLIQUE, PROFILE 1/2 CL840 DE VICHEST
COULEUR: BLEU HERON VH-6079
- 10 PAREMENT METALLIQUE, AD-300 DE VICHEST
COULEUR: ARGENT GC-2624
- 11 SOLIN METALLIQUE JAUGE 26 NOIR, GC-8262
- 12 SOLIN METALLIQUE GRIS PIERRE, GC-8305
- 13 SOLIN METALLIQUE BLEU HERON, GC-8330
- 14 PARE-SOLEIL EN ACIER PEINT
- 15 MARGUSE EN ACIER ET VERRE (VOIR DETAIL)
- 16 APPAREIL D'ECLAIRAGE MURAL DE SECURITE
- 17 LOGO EN ACIER INOXYDABLE POLI
- 18 LOGO DE TYPE "CHANNELS" LUMINEUX
BOITIER EN ALUMINIUM ET
FACE EN ACRYLIQUE JAUNE
- 19 MEMBRANE DE BITUME ELASTOMERE
DE FINITION GRANULEE
COULEUR: NOIR

TYPES DE VERRES:

- VERRES 6mm, THERMOS SCILLES
EPAISSEUR TOTAL: 25mm
- V1 CARIBIA / THEN FLIER
SOLARBAN 60 #3
- V15 CARIBIA / THEN FLIER
VERRE LAMINE: 2x3mm
CLAIR, 3mm
FELLICULE PVB OIS BLANC
CLAIR SATINE, 3mm
- V2 BLEU 2000
SOLARBAN 60 #3
- V21 BLEU 2000, TREMPÉ
SOLARBAN 60 #3, TREMPÉ
- V3 SINGUARD 32 CLAIR #2 / THEN / 6
SOLARBAN 60 #3
- V4 SINGUARD CARABIA #2 / THEN
SOLARBAN 60 #3

NO	MODIFICATIONS	DATE	PAR
01	MODIFICATIONS, QUAI	24-09-04	IR
06	REVISION GENERALE	24-09-04	IR
05	EMIS POUR CONSTRUCTION	17-09-04	IR
04	EMIS POUR DEMANDE DE PERMIS	25-02-04	IR
03	EMIS POUR COORDINATION	17-02-04	IR
02	EMIS POUR COORDINATION	30-01-04	IR
01	EMIS POUR COORDINATION	23-01-04	IR
NO	MODIFICATIONS	DATE	PAR

MD MICHELLE DÉCARY ARCHITECTE
 461, BOULEVARD ST-JOSEPH
 SUITE 218
 SAINTE-JULIE (QUEBEC)
 J3E 1K8
 TEL:(450) 922-3162 / FAX:(450) 922-3995

CLIENT
STRUCTURES DES
 625, rue Todd, Suite 100, Lachute (Québec), J8H 4L3
 Téléphone: (450) 566-0246 Fax: (450) 562-9563
 E-mail: des@structures-arch.com L'écrou R.B.Q. 2956-5546-07
 CERTIFIÉ: CWB CSA W47,1 DIVISION 2,1

PROJET
NOUVELLE USINE
 765, RUE CRISTINI
 LACHUTE

TITRE DU DESSIN
ELEVATIONS

SCEAU
 MICHELLE DÉCARY ARCHITECTE
 Québec

DESSINE PAR
 I.R.

VERIFIER PAR
 M.D.

DATE
 JANVIER 2004

ECHELLE
 3/32"=1'-0"

NO DESSIN: 303AX015.dwg
 DOSSIER: 03303 NO FBILLE: A3